

# LO NUEVO

Noviembre 2024 Año 48

EN ESTÉTICA + SPA

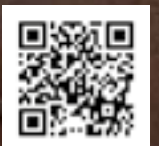
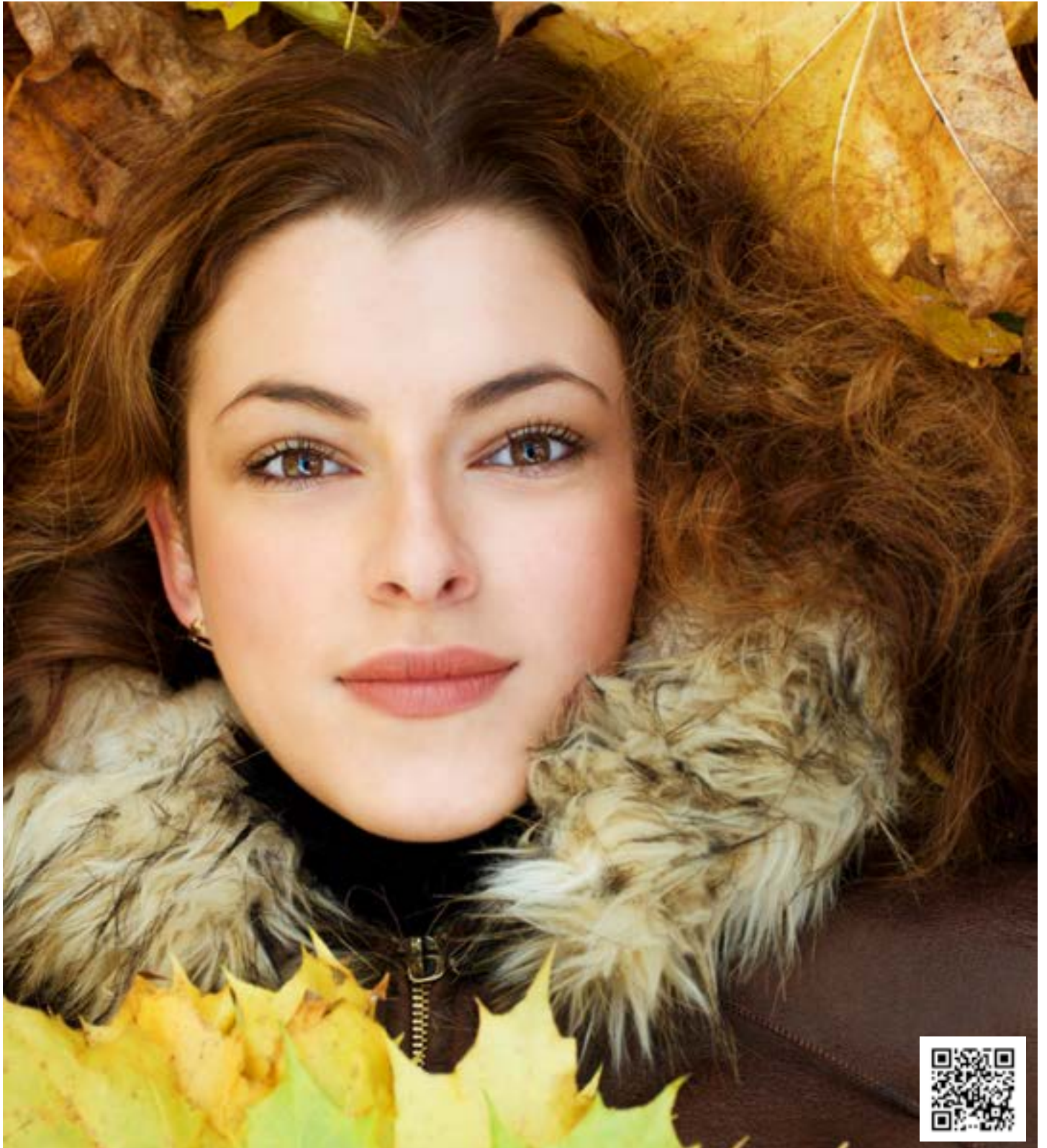

 Codestetica MX

 codesticamx

 CODESTETICA MX

 @codestetica

 55 7221 0722

 loscodesticos

# SINERGIAS RELAJANTES



Crea un ambiente de **tranquilidad y paz.**

**Componentes:** Lavanda, Bergamota y Rosas.

4	Editorial	DIRECTORIO
6	48 EXPO CODESTETICA CDMX	Lic. David Infante Silva
10	Favorece la producción de melatonina para una piel descansada + relajación olfativa y sensorial	DIRECTOR GENERAL david@codestetica.com.mx
14	PRIMAVERA QUINTA EXPO CODESTETICA Guadalajara	María Antonieta Silva
17	Ginkgo Biloba	DIRECTORA DE PUBLICACIONES revista@codestetica.com.mx
18	Especias	Fernando Escalona
19	Melasma	EDICIÓN Y CONTENIDOS fernandoeditorial@codestetica.com.mx
20	De Tu Interés - ¿Cómo crear un ambiente de relajación?	Efraín Galán / Diseño efrain@qko.mx
22	¡Un Éxito el Tour Nacional de Lanzamientos 2024-2025 de THERAPY & ESSENCE!	Lic. Verónica Núñez Hinojosa
24	En Laboratorios BIOBEL presentamos el lanzamiento: «Descubre la piel bajo tu piel: Spicule Peel»	MARKETING MANAGER vero@codestetica.com.mx
25	Cumpleaños	Mariana Rodríguez Infante
26	Calendario de Eventos	DISEÑO DE PORTADA
28	Directorio de Proveedores	Equipo Coordinación coordinacion@codestetica.com.mx
29	Directorio de Escuelas	Lic. Guadalupe Flores
		ESPECIALISTA DE FACTURACIÓN Y COBRANZA administracion@codestetica.com.mx

Estamos por llegar a la recta final del año; las semanas que quedan antes de que termine, prácticamente las tenemos llenas de citas de trabajo, reuniones con amigos y familiares, y desde luego están las festividades de temporada que esperamos con ansias.

Venimos de vivir las dos ediciones de Expo CODESTETICA: tanto Guadalajara como WTC —con las que concluimos los eventos de este año—, fueron una verdadera locura, debido al éxito que obtuvieron —situación que nos llena de felicidad, por supuesto—. Todo este cúmulo de emociones y actividades recientes, sumado a la rutina pertinaz de nuestro día a día, además del hecho de pensar en todo lo que aún está por venir, nos puede agotar y drenar la energía, generando estrés y ansiedad; así que, consideramos, es el momento de darnos una pausa y relajarnos, y así, tener la potencia, el ánimo y la actitud que necesitamos para continuar con nuestras actividades y disfrutarlas al máximo. Recordemos que como cosmetólogas somos responsables de transmitirles paz y tranquilidad a todas las clientas y clientes que visitan nuestra cabina o spa..., y ello implica procurar nuestro bienestar también.

La relajación es esencial para mantener en armonía nuestro estado físico y mental, además de que contribuye a equilibrar el ritmo cardíaco, la respiración y el metabolismo; reduce el estrés, mejora la calidad del sueño, disminuye los niveles de cortisol en el cuerpo y fortalece el sistema inmunológico. Para que logremos tener un estado de relajación ideal podemos practicar diferentes técnicas, como pueden ser: la respiración profunda, el *mindfulness*, la meditación trascendental o el yoga, que, además de todo lo anterior, ayudan a recuperar la estabilidad emocional, aumentando la claridad mental y la capacidad de concentración.

Este mes de noviembre, en la sección De Tu Interés de LO NUEVO EN ESTÉTICA + SPA, les tenemos preparadas algunas opciones para crear un ambiente de relajación en su cabina o spa, que hará que sus clientas y clientes se desconecten por un momento del ajetreo y del estrés diario, recargando su energía, y logrando que se sientan renovadas y preparadas para disfrutar la época que está por comenzar. No olviden que el autocuidado es primordial y que de él depende tener una buena calidad de vida y una buena salud mental y emocional.

# BioSpa<sup>MR</sup> sensorial

La cosmética sensorial mediante colores, olores y texturas crea una sensación de bienestar y mejoría de la piel.

Cinco siergias para activar todos los sentidos y realizar tratamientos integrales.

*sensorial botánica*

*sensorial especias*

*sensorial frutal*

*sensorial frutos rojos*

*sensorial floral*



**biobel**<sup>MR</sup>  
ALTA COSMÉTICA PROFESIONAL

Exfoliante facial y corporal ● Mascarilla facial y corporal

Aceite para masaje corporal ● Crema hidratante corporal

[www.biobel.mx](http://www.biobel.mx)

   55-7432-5081

CANCÚN  
(998)892-4934 (998)892-4935  
[ventas Cancun@biobel.com.mx](mailto:ventas Cancun@biobel.com.mx)

GUADALAJARA  
(33)3121-1148 (33)3122-8362  
[ventasguadalajara@biobel.com.mx](mailto:ventasguadalajara@biobel.com.mx)

CD. DE MÉXICO  
(55)5359-0039 800-2BIOBEL  
[contacto@biobel.com.mx](mailto:contacto@biobel.com.mx)

**8-9** de **MARZO**  
2025 CDMX

**REGÍSTRATE  
GRATIS**

SOLICÍTALO POR WHATSAPP  
AL: 55 15 92 71 69 O EN:  
[WWW.CODESTETICA.COM.MX](http://WWW.CODESTETICA.COM.MX)  
VÁLIDO DEL 4 NOVIEMBRE DE 2024  
HASTA EL 12 DE FEBRERO DE 2025

**48** **EXPO**  **CODESTETICA**

Cosmetología, Aparatología y SPA

# CONOCE A LAS MARCAS LÍDERES DE LA INDUSTRIA







¡Eleva tus masajes a otro nivel con aromas exquisitos y una sensación de suavidad inigualable!

## VELAS PARA MASAJE THERAPY

Con potente efecto antioxidante, nutritivas e hidratantes.

Ideales en tratamientos relajantes.



Para un ritual de relajación completo: combina nuestras velas para masaje con nuestro aromatizante ambiental



## SLEEP INDUCTION

¡Contacta con nosotros y descubre cómo nuestros productos pueden transformar tu spa!

[@Therapy & Essence Laboratorios](#) [f/Therapy & Essence Laboratorios Oficial](#)  
ventas@therapyandessence.com www.therapyandessence.com Tels.: 55 5833 2421 y 55 5833 2497

SALUD ES BELLEZA NO.183300202D0297

# Favorece la producción de melatonina para una piel descansada + relajación olfativa y sensorial



Lic. Rocío Rodríguez Luna

Comunicóloga y periodista con especialización en cosmética y bienestar

Más allá de crear un ambiente relajante buscamos que las personas que acudan a nuestro espacio vivan toda una experiencia, de la que, además de obtener los beneficios del tratamiento seleccionado, salgan sintiéndose renovadas y felices; para ello, existen muchos elementos que podemos sumar

a esta experiencia, como, por ejemplo: otorgar una toalla tibia aromatizada desde que llegan, una fragancia agradable en todo nuestro lugar, colores, iluminación, mobiliario, diseño, barra de bebidas y, por supuesto, brindar una atención especializada y personal.

En este artículo queremos presentar tres propuestas creadas por Therapy & Essence Laboratorios que serán grandes aliadas ante el propósito de potenciar nuestro espacio de trabajo:

1) La bruma ambiental Sleep Induction —ideal para dar apertura a todo tratamiento—, integra la aromacología (aromaterapia): mezcla de aceites esenciales altamente relajantes, de eucalipto, romero y lavanda. Podemos atomizarla en el ambiente, acercarla con las palmas de nuestras manos pidiendo al cliente realizar respiraciones profundas e, incluso, indicarla de apoyo en casa, ya que además de favorecer la tranquilidad y sosiego, es una gran auxiliar en la inducción de un sueño reparador, de ahí su nombre.

2) La segunda recomendación es que integremos en nuestra masoterapia las velas para masaje, ya que, además de



ser una fuente de relax, son un diferenciador ante un aceite convencional, alcanzan una temperatura cálida y



equilibrada, y cuentan con un aroma y textura muy particulares; proporcionan una amplia hidratación a la piel, por su combinación de ceras y aceites naturales; sumado a todo lo anterior, nos ayudarán a cumplir la meta que establecimos al inicio: brindar más que un servicio una experiencia holística. Disponibles en presentación de 30 y 100 gramos en sus versiones Wine Therapy y Frutos Rojos.

## MELATONINA: SECRETO PARA UN ROSTRO DESCANSADO

3) La tercera recomendación es el sérum facial Relax Shot Night, con un innovador ingrediente activo que fusiona los beneficios de los extractos de aceite del *tea tree* y lavandín (clase de planta híbrida, entre la *Lavandula angustifolia* y la *latifolia*); estimula la producción natural de melatonina dérmica, que incrementa los procesos naturales de:

- Fotoprotección.
- Protección contra el estrés oxidativo.
- Regulación de la función de la barrera cutánea, del sistema inmune de la piel y de los procesos de inflamación.

Se ha demostrado que, mediante pruebas de eficacia, al incrementar la liberación de melatonina se resincroniza el ritmo circadiano de la piel: hay que recordar que cuenta con un



reloj circadiano propio, mismo que permite su protección y óptima reparación; sin embargo, factores como el estrés intenso, horarios excesivos de trabajo y alteración de las horas del sueño, provocan su desincronización, afectando nuestro bienestar y apariencia en general.

Por su parte, la melatonina (hormona del sueño) es naturalmente sintetizada por la noche y liberada, fungiendo como un mensajero químico que cumple diferentes bioactividades; su síntesis en la piel desarrolla importantes funciones protectoras, entre ellas la sincronización del reloj circadiano.

En suma, el activo muestra entre sus beneficios que favorece:

- La restauración natural de la piel, su firmeza e hidratación.
- La producción de colágeno.
- La disminución de la apariencia de rojez, ojeras, signos prematuros de la edad.

Apto para uso en cabina y para enviar de apoyo en casa. Como todos los productos de la firma, está certificado como Cruelty Free: Libre de Crueldad Animal.

Integremos estos tres elementos en nuestras cabinas, spas o clínicas, y regalemos una experiencia diferente de relajación y descanso, en mente y cuerpo. 🌿

SALUD ES BELLEZA NO.183300202D0297



# Kit Para Piel Seborreica

# 15%

de descuento\*

Diseñado para que tus pacientes luzcan una piel fresca, equilibrada y **libre de exceso de grasa.**



\*Aplican Restricciones.

PRIMAVERA QUINTA EDICIÓN

**EXPO**  **CODESTETICA**

**5 y 6  
de Abril  
de 2025**

Cosmetología, Aparatología y SPA

**REGÍSTRATE  
GRATIS**

SOLICÍTALO POR  
WHATSAPP

AL: 55 15 92 71 69 O EN:  
WWW.CODESTETICA.COM.MX

VÁLIDO DEL  
25 DE NOVIEMBRE DE 2024  
HASTA  
EL 14 DE MARZO DE 2025









# Ginkgo Biloba

Nativo de China, el árbol ginkgo biloba se ha usado en la salud y la belleza durante miles de años; tradicionalmente, para atacar problemas relacionados con la circulación. Sus hojas son ricas en flavonoides, un tipo de antioxidante que combate los efectos negativos de los radicales libres —vinculados al envejecimiento prematuro—.

Este activo es ideal para pieles:

- Deshidratadas.
- Irritadas.
- Con vasos sanguíneos frágiles.
- Con enrojecimiento debido al estancamiento de la sangre.
- Propensas a la rosácea.

- Con telangiectasias y caparrosa.
- Con líneas finas y arrugas.
- Con tono desigual.

Y lo encuentras en nuestra mascarilla de ginkgo biloba con efecto calmante y antirrojeces, que estimula la microcirculación; la combinación de los extractos de ginkgo biloba y ginseng, además de otros activos que forman parte de este producto, son un símbolo de vitalidad, belleza y salud.

Beneficios:

- Estimula la circulación y estabiliza los vasos sanguíneos en la piel.
- Armoniza el tono cutáneo, regenera y calma.
- Actúa contra las rojeces y estimula la microcirculación.
- Contiene un alto porcentaje de polifenoles y flavonoides, que proporcionan una buena protección contra los radicales libres.
- Retarda el envejecimiento y protege contra el medioambiente.



# Especias

La combinación de activos, especias y aceites esenciales con efectos estimulantes, ayuda a tonificar y desintoxicar la piel, mejorando su apariencia. Ayuda a fortalecer el sistema inmunológico y a activar la circulación sanguínea y linfática; ideal como complemento de masajes deportivos y tratamientos anticelulíticos. Es, sin duda, descontracturante.

Este activo lo puedes encontrar en nuestra Línea BioSpa Sensorial Especias: mezcla de especias con propiedades y beneficios estimulantes que eliminan la fatiga mental y el estrés. Contiene extractos de ginseng, jengibre, canela, clavo, cardamomo, anís estrella, pimienta negra, té negro, té verde y té rojo. Y aceites esenciales de jengibre, canela, clavo y anís estrella.



# Melasma

Laboratorios Biobel cuenta con diferentes opciones para manchas oscuras.

## BIOGLICOL FORTE

Es el exfoliante con mayor porcentaje de activos que, con los AHA —al 25 % y un pH de 3.5—, acelera la eliminación progresiva de los corneocitos de la superficie cutánea. Indicado para piel madura, grasa o manchada.

## BIOGLICOL REGULAR

Sus AHA al 15 % y pH de 3.5, activan la renovación celular epidérmica y favorecen la síntesis de colágeno y elastina. Las ceramidas aumentan la hidratación y facilitan la

penetración de los activos aplicados posteriormente. Adecuado para todo tipo de piel, especialmente sensible o deshidratada.

## GEL REESTRUCTURANTE PIEL MANCHADA BIOGLICOL

Hidrata, cicatriza, calma y desconggestiona la piel; contiene antioxidantes que neutralizan la acción de los radicales libres, y refuerza la función protectora de la piel.

## TRATAMIENTO CLARITY DU

Es un tratamiento despigmentante altamente eficaz; combina principios

activos de última generación que reducen e inhiben la acción catalizadora de la tirosinasa; devuelve a la piel un aspecto sano y saludable.

## REPARADOR CUTÁNEO DU

Restaura, regenera y equilibra el estrato córneo para nutrir, humectar y proteger a la piel; reestructura el daño, recuperando la elasticidad; es antiinflamatorio y antioxidante.

## NIAC SÉRUM

Reduce manchas, previene y combate el acné y refuerza la barrera protectora de la piel; produce un efecto relleno inmediato; deja un cutis más liso, suave, radiante y libre de imperfecciones. Recomendado para todo tipo de piel.



# ¿Cómo crear un ambiente de relajación?

## SLEEP INDUCTION

Bruma ambiental altamente relajante por su mezcla de aceites esenciales de eucalipto, romero y lavanda; puede atomizarse en el ambiente, acercarse con las palmas de las manos pidiendo al cliente realizar respiraciones profundas e indicarlo como apoyo en casa, ya que induce un sueño reparador.



## VELAS PARA MASAJE WINE THERAPY Y FRUTOS ROJOS

Tienen un aroma y textura muy peculiares; son altamente relajantes, ya que alcanzan una temperatura cálida y equilibrada; crean toda una experiencia holística en la cabina; por su combinación de ceras y aceites naturales brindan una amplia hidratación. Disponibles en presentación de 30 g y 100 g.

## RELAX SHOT NIGHT

Sérum con un innovador ingrediente activo que fusiona los beneficios de los extractos de aceite del árbol de té y lavandín; favorece la producción natural de melatonina dérmica, al incrementar la liberación de melatonina; resincroniza el ritmo circadiano de la piel;

favorece la restauración cutánea y la producción de colágeno; aporta firmeza e hidratación y disminuye rojeces, ojeras y signos prematuros de la edad.

Con certificación PETA: libre de crueldad animal.

«Cuidarte es Amarte»

# ¿Cómo crear un ambiente de relajación?

Laboratorios Biobel cuenta con diferentes opciones para asegurar una experiencia relajante y calmante.

## ACEITE PARA MASAJE CORPORAL RELAJANTE

Facilita el deslizamiento en el masaje y disminuye la tensión muscular.

## GEL EXFOLIANTE CORPORAL DE CHOCOLATE

Limpia y humecta perfectamente la piel, removiendo las células muertas y dejándola con un agradable aroma a chocolate, además de aportarle tersura

y suavidad; permite una óptima penetración de los activos que se apliquen después de la exfoliación; estimula y activa la microcirculación.

## MASCARILLA FACIAL Y CORPORAL DE CHOCOLATE

Hidrata, nutre, regenera y mantiene la elasticidad de la piel; además de eliminar toxinas, relaja los músculos y facilita la circulación sanguínea; es antioxidante. El olor a chocolate libera del estrés y produce sustancias, como las endorfinas, que activan el ánimo y generan placer; disminuye la depresión y devuelve la calma.

## LÍNEA SENSORIAL ESPECIAS (FACIAL Y CORPORAL)

Es una mezcla de especias con propiedades y beneficios estimulantes que eliminan la fatiga mental y el estrés. Por su combinación de activos, especias y aceites esenciales con efectos estimulantes, tonifica y desintoxica la piel, mejorando su apariencia; fortalece el sistema inmunológico y activa la circulación sanguínea y linfática; es descontracturante; ideal como complemento en masajes deportivos y tratamientos anticelulíticos. La línea está compuesta de:

- Exfoliante.
- Crema.
- Mascarilla.



# ¡Un Éxito el Tour Nacional de Lanzamientos 2024-2025 de THERAPY & ESSENCE!

Con distintas sedes a nivel nacional y un lleno total en cada una, THERAPY & ESSENCE Laboratorios, ha llevado a cabo su *tour* nacional de Lanzamientos 2024-2025, presentado lo más innovador en activos biotecnológicos y sus últimos lanzamientos.

El *tour* dio inicio en las nuevas instalaciones de la firma, continuando en Mazatlán, Sinaloa; Aragón, CdMX; Benito Juárez Sur, CdMX; Villahermosa, Tabasco; Tuxtla Gutiérrez, Chiapas; Coyoacán, CdMX; Monterrey, Nuevo León y Ciudad del Carmen, Campeche. Y las próximas fechas y lugares de este *tour* en noviembre, son: Mérida,



Yucatán el 11; Cuauhtémoc, CdMX el 13; Atizapán, Estado de México el 18; Cuernavaca, Morelos el día 25 y el 29 en Puebla, Puebla; culminando en Acapulco, Guerrero el 06 de diciembre.

Sin duda, eventos llenos de conocimiento e innovación, con productos que siempre están a la vanguardia y que marcan una pauta en nuestra industria: Well Aging Skin, Fit Lift Skin, Contour Lift Skin y Acti White Body Cream. La nueva generación de Peelings: LACT-GLY piel normal a grasa, ARG-GLY piel sensible y *antiage*, AC GLY piel grasa-seborreica, Peeling Ácido Azelaico para imperfecciones y *pospeeling*.

¡Sé parte del *tour* y mantente atento en sus redes sociales!

Contacto:  
Therapy & Essence  
Laboratorios CDMX  
Nuevos Teléfonos:  
55 5833 2421 y  
55 5833 2497  
ventas@  
therapyandessence.  
com



# En Laboratorios BIOBEL presentamos el lanzamiento: «Descubre la piel bajo tu piel: Spicule Peel»

Tratamiento orgánico innovador que acelera la queratinización de las células de la piel y acorta su ciclo de renovación. Fue presentado por el equipo de BIOBEL, quienes instruyeron a los asistentes sobre los activos, beneficios y modo de aplicación de esta eficaz terapia.

El lanzamiento fue todo un éxito, con más de 400 profesionales de la cosmética en nuestra sala virtual, que se mostraron plenamente convencidos acerca de la efectividad de los resultados desde la primera aplicación.

¡Seguimos trabajando para apasionarte por BIOBEL!



Agradecemos a todos los que nos acompañaron en este tiempo de capacitación internacional y reiteramos que...





# CUMPLEAÑOS

2 NOVIEMBRE  
MAITE GAVALDÓN  
BIOBEL GUADALAJARA

---

5 NOVIEMBRE  
SILVIA GÓMEZ  
BIOBEL

---

11 NOVIEMBRE  
MARTHA LÓPEZ  
BIOBEL CDMX



26 NOVIEMBRE  
LIC. ROCÍO  
ACEVEDO  
CORPORACIÓN  
AZTECA

---

29 NOVIEMBRE  
JUAN CARLOS BENÍTEZ  
ROMERO  
ALVA DISTRIBUIDORA



## MANEJO DE LÍNEA MÓDULO VI

### **Básicos Corporales, Anticelulítis, Antiestrías, Reductivos y Reafirmantes**

4 de noviembre 11 am, (hora CDMX) vía Zoom

### **FACEBOOK LIVE**

5 de noviembre 11 am, (hora CDMX)

### **SEMINARIO PRESENCIAL : VIVE Y SIENTE LA DIFERENCIA**

6 de noviembre 9 am, Mérida, Yucatán

12 de noviembre 9 am, León, Guanajuato

13 de noviembre 9 am, Querétaro, Querétaro

20 de noviembre 9 am, Ciudad Juárez, Chihuahua

21 de noviembre 9 am, Chihuahua, Chihuahua

25 de noviembre 9 am, Puebla, Puebla

26 de noviembre 9 am, Veracruz, Veracruz

Regístrate en:  
<https://biobel.mx/seminario>

## MANEJO DE LÍNEA MÓDULO VII

Depilatorio, Solar, BioSpa y BioSpa Sensorial

11 de noviembre 11 am,  
(hora CDMX) vía Zoom

### **FACEBOOK LIVE**

12 de noviembre 11 am,  
(hora CDMX)

## MANEJO DE LÍNEA MÓDULO VIII

### **Facial Du**

18 de noviembre 11 am,  
(hora CDMX) vía Zoom

### **FACEBOOK LIVE**

19 de noviembre 11 am, (hora CDMX)

## MANEJO DE LÍNEA MÓDULO IX

### **Facial y Corporal DU**

25 de noviembre de 11:00 am a 12:30 pm  
(hora CDMX) vía Zoom

### **FACEBOOK LIVE**

26 de noviembre 11:00 am, (hora CDMX)



## **TOUR NACIONAL DE CAPACITACIÓN DE LANZAMIENTOS 2024-2025**

11 de noviembre, Hotel Holiday Inn Express Mérida, Mérida, Yucatán

Informes e inscripciones al:  
(99) 9331 4289

13 de noviembre, Alcaldía Cuauhtémoc, CDMX

Informes e inscripciones al:  
(56) 4790 1010

18 de noviembre, Atizapán, Estado de México

Informes e inscripciones al:  
(55) 5418 6210

25 de noviembre, Hotel Argento Cuernavaca, Cuernavaca, Morelos

Informes e inscripciones al:  
(77) 7349 2641

29 de noviembre, Puebla, Puebla

Informes e inscripciones al:  
(22) 1687 5674

## **BRINDIS**

5 de diciembre 11:00 am (hora CDMX)

Guadalajara, Jalisco

## **FACEBOOK LIVE**

3 de diciembre 11:00 am (hora CDMX)

10 de diciembre 11:00 am (hora CDMX)

17 de diciembre 11:00 am (hora CDMX)

## **SEMINARIO PRESENCIAL: VIVE Y SIENTE LA DIFERENCIA**

9 de diciembre 9 am, Mexicali, Baja California

10 de diciembre 9 am, Tijuana, Baja California

11 de diciembre 9 am, Tepic, Nayarit

Regístrate en:  
<https://biobel.mx/seminario>

# Directorio de Proveedores

---

## BIOBEL

Alta Cosmética Profesional

Vía Gustavo Baz # 98 piso 2, Fraccionamiento Industrial Alce Blanco, C.P. 53370, Naucalpan, Estado de México

WhatsApp: (55) 7432 5081 / (55) 5359 0039 /

Tel.: 800 2246235

contacto@biobel.com.mx

www.biobel.mx

---

## SAKURA COSMETICS

Cosmética Natural

Tienda física y cabina:

Av. Universidad # 373, Col. Narvarte, C.P. 03020,

Alc. Benito Juárez, CDMX

Venta en Línea

Instagram: @sakura.CosmeticsOficial

Facebook: Sakura Cosmetics

WhatsApp: (55) 2732 6549

---

## BIOINGENIERÍA ESTÉTICA

Fabricación, distribución y capacitación de  
Aparatología Estética

Aniceto Ortega # 1037, Col. Del Valle Sur, C.P. 03104,  
Alc. Benito Juárez, CDMX

Tel.: (55) 9297 9460 / (55) 9297 9459

bioingenieria2016@gmail.com

---

## THERAPY & ESSENCE LABORATORIOS

Cosmética Profesional

Juan Cousin # 113-C, Col. Alfonso XIII, C.P. 01460,

Alc. Álvaro Obregón, CDMX

Tel.: (55) 5660 3355

ventas@therapyandessence.com

www.therapyandessence.com

---

## LUMINE SKIN

Línea cosmética orgánica

José Vasconcelos # 446, Col. Colinas de la Normal,  
C.P. 44270, Guadalajara, Jalisco

Tel.: (33) 1223 1269

Instagram: @lumineskin\_

Facebook: lacremadeluchita

# Escuelas Cosmetología, Cosmiatría y SPA

## Aguascalientes

### COLEGIO DE COSMETOLOGÍA Y SPA ZAZIL

AGUASCALIENTES Sierra Azul # 207, Bosques del Prado Sur, C.P. 20130  
Cel.: (449) 166 8378

### CENTRO DE FORMACIÓN KC

AGUASCALIENTES Paseo Juan de Tolosa # 512, Jardines de la Asunción, C.P. 20270  
Contacto: Karina Castellanos Mascareño  
centrodeformacionkc@gmail.com  
Tel.: (449) 105 2665

### INSTITUTO PROFESIONAL DE COSMETOLOGÍA Y SPA

AGUASCALIENTES Eduardo J. Correa # 238, Col. Centro, C.P. 20659  
Tel.: (449) 153 0730

## Campeche

### IDECC

CD. DEL CARMEN Calle 33, esquina 48 # 86, Col. Pila, C.P. 24170  
Tel.: (999) 335 9078

## CDMX

### ASPIDPRO CONDESA

CUAUHTÉMOC Av. Benjamín Franklin # 231, Col. Condesa, C.P. 06100  
Tel.: (55) 5264 3885 / (55) 5264 3923

### CEDEHC A.C.

BENITO JUÁREZ Av. Cumbres de Maltrata # 376-1, Col. Narvarte, C.P. 03020  
Tel.: (55) 5696 2620 / (55) 5952 6753

### ESCUELA DE COSMETOLOGÍA, COSMIATRÍA Y TÉCNICAS DE SPA CORPORAL

MIGUEL HIDALGO Descartes, # 20 int. 303, Col. Anzures, C.P. 11590  
Contacto: Profesora Assunta Goncalves Fachi  
Tel.: (55) 2891 5325

### ESCUELA MEXICANA DE FISIATRÍA

COYOACÁN Av. Canal de Miramontes # 1776, Col. Campestre Churubusco, C.P. 04200  
Tel.: (55) 5336 9698

### IDECC POLANCO

MIGUEL HIDALGO Emerson # 150 int. 902-903, Col. Polanco V Sección, C.P. 11560  
Tel.: (55) 5203 9956

### INSTITUTO DE COSMETOLOGÍA Y BELLEZA

MIGUEL HIDALGO Av. Ingenieros Militares # 30, Col. Periodista, C.P. 11220  
Tel.: (55) 5250 6082

### INSTITUTO DE COSMIATRÍA BIOTECNOLÓGICA

CUAUHTÉMOC Chiapas # 55, Col. Roma Norte, C.P. 06700  
Tel.: (55) 5514 9188 / (55) 5514 9363

### INSTITUTO DE COSMETOLOGÍA MÉXICO

GUSTAVO A. MADERO Av. Ticomán # 924, esquina Callao, Plaza Pabellón Ticomán, Col. Lindavista Norte, C.P. 07300  
Tel.: (56) 1368 9171

### INSTITUTO MADRID DE COSMIATRÍA Y SPA

COYOACÁN Ricardo Monges López # 12, int. 2, Col. Educación, C.P. 04400  
Tel.: (55) 5554 1205 / (55) 5554 9426  
WhatsApp: (56) 2399 9334

## INSTITUTO MEXICANO DE COSMETOLOGÍA Y COSMIATRÍA

IZTAPALAPA Calle Tiberiades # 10,  
Fraccionamiento Lomas Estrella, C.P. 09890  
Tel.: (55) 1820 5709

## INSTITUTO TOP STYLIST

BENITO JUÁREZ Uxmal # 97, Col. Narvarte  
Poniente, C.P. 03020  
Tel.: (55) 5519 6164

## Coahuila

### IDECC

LAGUNA Hotel Real Inn Torreón, Blvr.  
Independencia # 3595 Oriente, Residencial el  
Fresno, C.P. 27018  
Tel.: (844) 869 5095  
Cel.: (871) 598 9979

### IDECC

MONCLOVA Uruguay # 705 altos 2, esquina Blvr.  
Madero, Col. Guadalupe, C. P. 25720  
Tel.: (866) 641 6252

### IDECC

SALTILLO Miravalle # 791, Col. Insurgentes Oriente,  
C.P. 25260  
Tel.: (844) 141 2859  
Cel.: (844) 437 8950

## Colima

### IDECC

COLIMA Agustín Santa Cruz # 544, Col. Jardines de  
Vista Hermosa III, C.P. 28017  
Tel.: (312) 311 5588

### IDECC

MANZANILLO Av. Gral. Lázaro Cárdenas # 1094,  
Col. Las Brisas, C. P. 28217  
Tel.: (314) 148 0877

## INSTITUTO BONANT

MANZANILLO Av. Gaviotas # 63, Local 2, Col. Centro  
Histórico, C.P. 28869  
Tel.: (314) 117 9415

## Chihuahua

### IDECC

CD. JUÁREZ Simona Barba # 5120, Local C-7,  
Col. San Ángel, C.P. 32370  
Tel.: (656) 611 8802

### IDECC

CHIHUAHUA Rodrigo M. Quevedo # 1500-A,  
esquina Gabino Barreda, Col. Magisterial,  
C.P. 31200  
Tel.: (614) 415 7913

## Estado de México

### ASPIDPRO NORTE

NAUCALPAN DE JUÁREZ Av. Adolfo López Mateos  
# 72-A, Jardines de San Mateo, C.P. 53240  
Tel.: (55) 5562 8605 / (55) 5393 6674

### CENTRO COSMÉTICO

TOLUCA Heriberto Enríquez # 904, Local 30, Plaza  
San Fermín, Col. Azteca, C.P. 50180  
Tel.: (722) 212 5608

### CENTRO THAI ESCUELA PROFESIONAL DE MASAJE

NAUCALPAN DE JUÁREZ Hacienda de San Nicolás  
Tolentino # 4, Col. Bosques de Echegaray,  
C.P. 53310  
Tel.: (55) 2487 2208 / (55) 2487 2209

### FORMATIVA COSMETOLÓGICA PROFESIONAL ECLIPSE

NEZAHUALCÓYOTL El Cafetal # 338,  
Col. Esperanza, C.P. 57800  
Tel.: (55) 5731 8396

### INSTITUTO DE COSMETOLOGÍA MÉXICO

ECATEPEC Av. del Bosque # 24-402-A,  
Fracc. Torres de San Carlos, C.P. 55080  
Tel.: (55) 5155 0050

### INSTITUTO DE COSMETOLOGÍA MIGUETT & SPA

NAUCALPAN DE JUÁREZ Av. Paseo de las  
Américas # 43, Col. 3ª Sección de Lomas Verdes,  
C.P. 53125  
Tel.: (55) 5344 7173

## INSTITUTO DE COSMETOLOGÍA MÉXICO

ZUMPANGO Av. Acueducto, esquina 2 de marzo,  
San Juan Zitlaltepec, C.P. 55628  
Tel.: (56) 1598 0318

## Guanajuato

### ESCUELA ANGEL CARE

CELAYA Ignacio Allende # 432-D, Col. Resurrección,  
C.P. 38079  
Tel.: (461) 159 3495

### ESCUELA & SPA OROPEZA

CELAYA Paseo de Guanajuato # 227, Col. Jardines  
de Celaya 1ª sección, C.P. 38080  
Cel.: (461) 231 5091

### ICEC SPA

LEÓN Puerto de Almería # 106, Col. Lomas de  
Arbide, C.P. 37360  
Tel.: (477) 161 3501 / (477) 712 9321 / (477) 703 132

### ITEC - INSTITUTO TÉCNICO DE ESTÉTICA Y COSMETOLOGÍA

LEÓN Juan Pablo II # 210, Col. San Jerónimo, C.P.  
37148  
Tel.: (477) 773 5093  
Cel.: (477) 753 7743

### INSTITUTO PROFESIONAL DE COSMETOLOGÍA Y SPA

IRAPUATO Av. Ejército Nacional # 982, Col. Las  
Reynas, C.P. 36660  
Tel.: (462) 624 1392

## Guerrero

### COSMETOLOGÍA FACIAL Y CORPORAL CEFYC

ACAPULCO Cristóbal Colón # 9, Fracc. Magallanes,  
C.P. 39670  
WhatsApp: (744) 420 2976

## Jalisco

### COSMETOMEDICA

GUADALAJARA Justo Sierra # 2272, Col. Ladrón de  
Guevara, C.P. 44650  
Tel.: (33) 3615 5555

## IDECC

GUADALAJARA Av. Topacio # 2866, Col. Residencial Victoria, C.P. 44540  
Tel.: (33) 2000 7065

## INSTITUTO BIOCOSMÉTICO VISSÉ

GUADALAJARA Av. Miguel López de Legaspi # 1947, Col. Jardines de la Cruz, C.P. 44950  
Tel.: (33) 3812 6775 / (33) 3670 5559

## INSTITUTO BONANT

GUADALAJARA Enrique González Martínez # 73, entre Juárez y Pedro Moreno, Col. Zona Centro, C.P. 44100  
Tel.: (33) 1732 8571

## INSTITUTO COSBIOME

ZAPOPAN Av. Cruz del Sur # 3810-A, Col. Loma Bonita Ejidal, C.P. 45080  
Tel.: (33) 3560 7808

## INSTITUTO DE COSMETOLOGÍA Y COSMIATRÍA INTEGRAL

GUADALAJARA López Cotilla # 1579, Col. Americana, C.P. 44150  
Tel.: (33) 3616 7550

## INSTITUTO MADELEINE MEYER

GUADALAJARA Av. Unión # 405, Col. Americana, Obrera, C.P. 44100  
Tel.: (33) 3615 9135

## MICROPIGMENTACIÓN GDL CENTRO DE CAPACITACIÓN Y TIENDA DE INSUMOS

GUADALAJARA Isla del coco # 2451, Col. Jardines del Sur, C.P. 44950  
Tel.: (33) 1153 2393

## TENDENCIA SPA

ZAPOPAN Av. San Ignacio # 1083, Col. Jardines de San Ignacio, C.P. 45040  
Tel.: (33) 1368 0757

## UTEB MASTER

ZAPOPAN Av. Xóchitl # 3709, Col. Ciudad del Sol, C.P. 45050  
Tel.: (33) 3615 7258

## Michoacán

### COSTBEL ESCUELA DE COSMETOLOGÍA

MORELIA Yunuen # 207, Col. Félix Ireta, C.P. 58070  
Cel.: (443) 120 2495  
Tel.: (443) 315 0896

### COSTBEL 2 ESCUELA DE COSMETOLOGÍA

MORELIA Miguel de Cervantes Saavedra # 437, Col. Ventura Puente, C.P. 58020  
Cel.: (443) 282 6144  
Tel.: (443) 315 6939

### ESCUELA CHANTELE

MORELIA Santiago Tapia # 633, Centro Histórico, C.P. 58000  
Tel.: (443) 314 9595  
Cel.: (443) 471 1272

### INSTITUTO DE ESTÉTICA Y COSMÉTICA INTEGRAL

MORELIA Mandarina # 201, Fracc. La Huerta, C.P. 58089  
Tel.: (443) 316 7539

### INSTITUTO BEAUTY EVOLUTION

#### Excelencia Integral en Belleza

MORELIA José María Olvera # 98, Col. Nueva Chapultepec, C.P. 58280  
Tel.: (443) 314 3719  
Cel.: (443) 179 6548

## Morelos

### INSTITUTO FINISTERRA

CUERNAVACA Río Balsas # 14, Col. Vista Hermosa, C.P. 62290  
Tel.: (777) 102 0511

### INSTITUTO INTEGRAL DE COSMETOLOGÍA INTERNACIONAL

CUERNAVACA Francisco I. Madero # 212, Col. Miraval, C.P. 62270  
Tel.: (777) 171 5589  
Cel.: (777) 181 9027

## Nayarit

### ESCUELA DE COSMETOLOGÍA

#### SILHOUETTE

TEPIC Morelia # 161-A, Col. Centro, C.P. 63000  
Tel.: (311) 215 5908

## Nuevo León

### IDECC

MONTERREY Av. Paseo de los Leones # 1104, Col. Cumbres 1.er sector, C.P. 64610  
Tel.: (81) 8346 7001  
Cel.: (81) 1155 5229

## Oaxaca

### INSTITUTO MEXICANO DE EMPRENDEDORES (IME)

Especialidad de Cosmetología  
OAXACA DE JUÁREZ Calle Calixto # 216, Col. Satélite, C.P. 71240  
Tel.: (951) 199 8003

### INSTITUTO UNIVERSITARIO ABRAHAM CASTELLANOS

HUAJUAPAN DE LEÓN Narciso Mendoza # 58, Col. Aviación, C.P. 69007  
Tel.: (953) 532 2354

## Puebla

### INSTITUTO LORY

PUEBLA Av. de las Margaritas # 316, Col. Patrimonio, C.P. 72450  
Tel.: (222) 423 9054 / (222) 569 5731

### ACADEMIA DE COSMETOLOGÍA MAULEÓN

TEHUACÁN Av. Reforma Nte. # 1209 int. 7, Col. Buenos Aires, C. P. 75730  
Tel.: (23) 8164 0536

## UNIVERSIDAD MESOAMERICANA

PUEBLA 3B Sur # 4902, esquina Blvr. Valsequillo,  
Col. Residencial Boulevares, C.P. 72440  
Tel.: (222) 941 1633  
Cel.: (222) 813 3545

## Querétaro

### ESCUELA CHANTELE

QUERÉTARO Vicente Suárez # 1-A, Col. Las  
Campanas, C.P. 76010  
Tel.: (442) 828 6062  
Cel.: (442) 286 1575

### IDECC

QUERÉTARO Calle 21 # 302, esquina Avenida 6, Col.  
Lomas de Casa Blanca, C.P. 76080  
Tel.: (442) 209 0103

### INSTITUTO COSMEBA

Melchor Ocampo # 45B, Col. Centro, Cadereyta de  
Montes Querétaro. C. P. 76500  
Correo: brendaan1202@gmail.com  
Cel.: (55) 3204 1821  
Brenda Angélica Anchondo Flores

## Quintana Roo

### IDECC

CANCÚN Unidad Morelos, Calle Muna # 54, Mz. 2,  
Lt. 21, Smz. 59, C.P. 77515  
Tel.: (998) 892 1600  
Cel.: (998) 117 5787

## San Luis Potosí

### EMPRENDE COSMETOLOGÍA

Centro de capacitación y evaluación  
cosmetológica.

SAN LUIS POTOSÍ Sierra San José # 108, Col. Lomas  
4.ª Sección, C.P. 78216  
Tel.: (44) 4420 3141

## Sinaloa

### IDECC

CULIACÁN Av. Gral. Guadalupe Victoria Nte.\* # 507,  
Col. Primer Cuadro, C.P. 80000  
Tel.: (667) 764 6432  
Cel.: (667) 233 1725

### IDECC

LOS MOCHIS Miguel Hidalgo y Costilla # 534,  
planta alta, Col. Centro, C.P. 81200  
Tel.: (668) 812 2220

### INSTITUTO BONANT

GUASAVE Corregidora # 151, entre Madero y  
Norzagaray, Col. Centro, C.P. 81000  
Tel.: (687) 721 2021

### INSTITUTO DANIA LUCELDY CAPACITACIÓN PROFESIONAL EN CIENCIAS DERMOCOSMÉTICAS Y ESTÉTICA INTEGRAL

CULIACÁN Calle Abraham González # 1157, Col. Las  
Quintas, C.P. 80060  
Tel.: (667) 229 0998

### INSTITUTO DANIA LUCELDY CAPACITACIÓN PROFESIONAL EN CIENCIAS DERMOCOSMÉTICAS Y ESTÉTICA INTEGRAL

MAZATLÁN Calle Cerro San Francisco, esquina  
Sierra de Venados # 100, Col. Lomas de Mazatlán,  
C.P. 82110  
Tel.: (669) 913 6121 / (667) 229 0998

### INSTITUTO ROMAE

CULIACÁN Ángel Flores # 344 Ote. Col. Centro  
Histórico, C.P. 80000  
Tel.: (667) 172 0777 / (667) 229 0998

### INSTITUTO ROMAE

MAZATLÁN Av. Revolución # 26, esquina Alameda,  
planta alta, Col. Sánchez Celis, C.P. 82120  
Tel.: (669) 986 5121  
Cel.: (669) 266 5668

## Sonora

### IDECC

HERMOSILLO Heriberto Aja # 28, Col. Centro, C.P.  
83000  
Tel.: (662) 313 0010

### IDECC

CD. OBREGÓN Av. Ignacio Zaragoza # 126, esquina  
Colima, Col. Fundo Legal, C.P. 85000  
Tel.: (644) 148 9970

### INSTITUTO DE COSMETOLOGÍA Y SPA LUPITA PADILLA

CD. OBREGÓN Av. Allende # 423, Col. Centro, C.P.,  
85000  
Tel.: (644) 414 2373  
Cel.: (644) 997 8840

## Veracruz

### DIANA ISLAS COSMETOLOGY ACADEMY

VERACRUZ Violetas # 379, Fracc. Flores del Valle,  
C.P. 91948  
Tel.: (229) 906 9082

### INSTITUTO DE CAPACITACIÓN COSMÉDICA PROFESIONAL

XALAPA Fernando Montes de Oca # 3-B, Col.  
Marco Antonio Muñoz, C.P. 91060  
Contacto: Profa. Wendy Leticia López López  
Tel.: (228) 814 7565 / (228) 188 5551

### INSTITUTO DE COSMETOLOGÍA Y COSMIATRÍA

VERACRUZ Calle González Pagés # 194-B, Col.  
Centro, C.P. 91700  
Tel.: (229) 178 2265

### INSTITUTO DE COSMETOLOGÍA Y COSMIATRÍA

XALAPA Clavijero # 49 altos, Col. Centro, C.P. 91000  
Tel.: (228) 812 3916

### INSTITUTO REGIONAL DE COSMÉTICA Y COSMIATRÍA

ORIZABA Calle Sur 53 # 37, Col. Rafael Alvarado,  
C.P. 94340  
Tel.: (272) 725 4818 / (272) 147 2074

## Yucatán

### IDECC

MÉRIDA Calle 50 # 232, por 49-C y 47, Fracc.  
Francisco de Montejo, C.P. 97203  
Tel.: (999) 271 4021



# CODESTETICA MX

▶ YOUTUBE



Expo *CODESTETICA*, la expo más grande y profesional de la industria del cuidado de la piel en México.